Красноярский край Большеулуйский район

Правила землепользования и застройки Сучковского сельсовета

Карта градостроительного зонирования
Карта зон с особыми условиями использования территорий
М 1:50 000

0 1 000 2 000 4 000 6 000 8 000 10 000 Метры

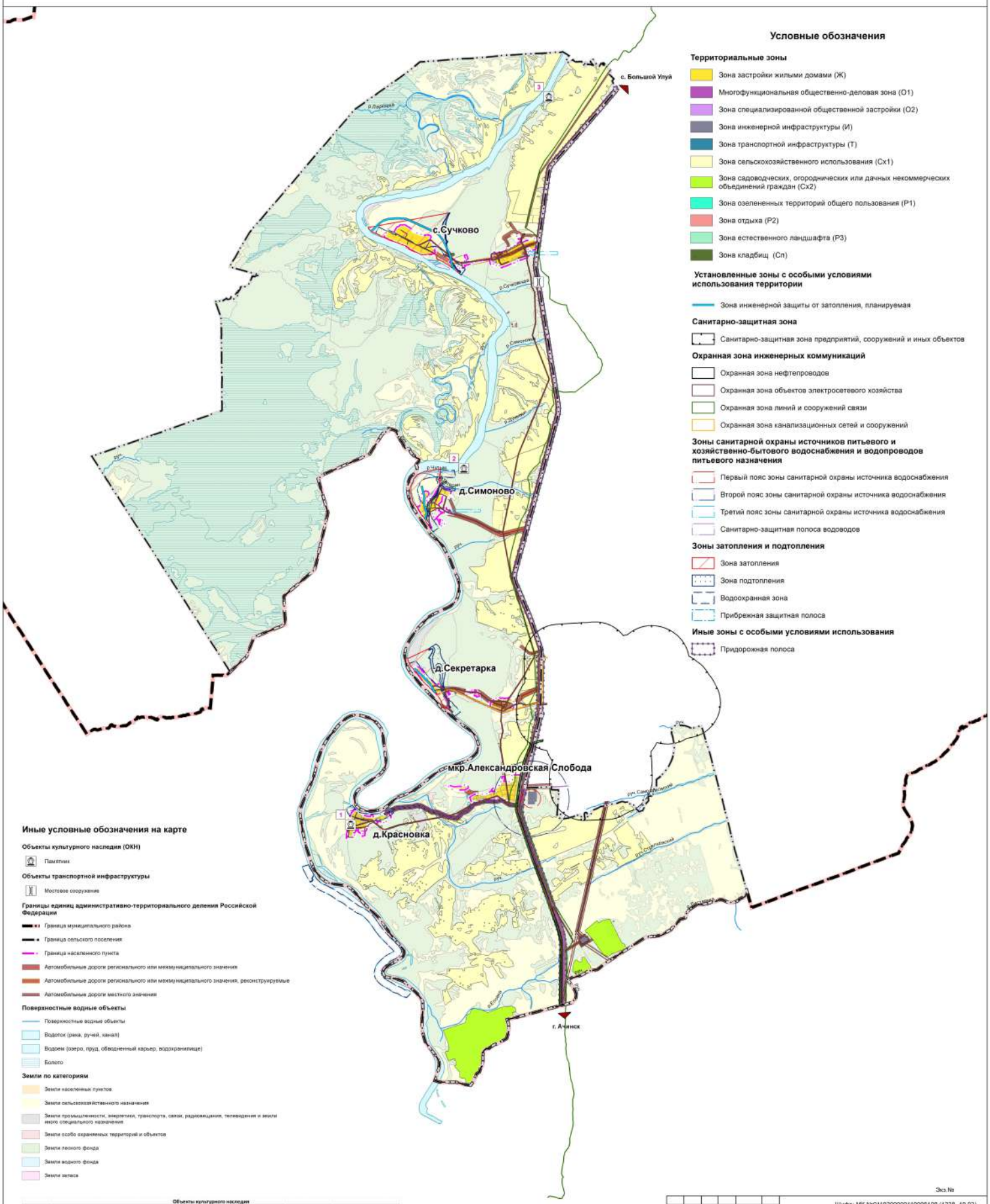

Условные обозначения

Территориальные зоны

- Зона застройки жилыми домами (Ж)
- Многофункциональная общественно-деловая зона (О1)
- Зона специализированной общественной застройки (О2)
- Зона инженерной инфраструктуры (И)
- Зона транспортной инфраструктуры (Т)
- Зона сельскохозяйственного использования (Сх1)
- Зона садоводческих, огороднических или дачных некоммерческих объединений граждан (Сх2)
- Зона озелененных территорий общего пользования (Р1)
- Зона отдыха (Р2)
- Зона естественного ландшафта (Р3)
- Зона кладбищ (Сп)

Установленные зоны с особыми условиями использования территории

- Зона инженерной защиты от затопления, планируемая

Санитарно-защитная зона

- Санитарно-защитная зона предприятий, сооружений и иных объектов

Охранная зона инженерных коммуникаций

- Охранная зона нефтепроводов
- Охранная зона объектов электросетевого хозяйства
- Охранная зона линий и сооружений связи
- Охранная зона канализационных сетей и сооружений

Зоны санитарной охраны источников питьевого и хозяйственно-бытового водоснабжения и водопроводов питьевого назначения

- Первый пояс зоны санитарной охраны источника водоснабжения
- Второй пояс зоны санитарной охраны источника водоснабжения
- Третий пояс зоны санитарной охраны источника водоснабжения
- Санитарно-защитная полоса водоводов

Зоны затопления и подтопления

- Зона затопления
- Зона подтопления
- Водоохранная зона
- Прибрежная защитная полоса

Иные зоны с особыми условиями использования

- Придорожная полоса

Иные условные обозначения на карте

Объекты культурного наследия (ОКН)

- Памятник

Объекты транспортной инфраструктуры

- Мостовое сооружение

Границы единиц административно-территориального деления Российской Федерации

- Граница муниципального района
- Граница сельского поселения
- Граница населенного пункта
- Автомобильные дороги регионального или межмуниципального значения
- Автомобильные дороги регионального или межмуниципального значения, реконструируемые
- Автомобильные дороги местного значения

Поверхностные водные объекты

- Поверхностные водные объекты
- Водоток (река, ручей, канал)
- Водоем (озеро, пруд, обводненный карьер, водохранилище)
- Болото

Земли по категориям

- Земли населенных пунктов
- Земли сельскохозяйственного назначения
- Земли промышленности, энергетики, транспорта, связи, радиовещания, телевидения и земли иного специального назначения
- Земли особо охраняемых территорий и объектов
- Земли лесного фонда
- Земли водного фонда
- Земли запаса

Объекты культурного наследия

Номер на карте	Наименование объекта	Местоположение	Вид памятника	Значение
1	Братская могила 35 партизан, расстрелянных колчаковским карательным отрядом в марте 1919г	д.Красновка	Памятник истории	Регионального значения
2	Городище "Симоново"	в 1км северо-восточнее д.Симоново, правый берег р.Чулым	Памятник археологии	Федерального значения
3	Поселение Сосновый Бор -1	в 2,5км юго-западнее п.Сосновый Бор, правый берег р.Чулым	Памятник археологии	Федерального значения

Экз.№

Изм.	Кол.уч.	Лист	№ док.	Подпись	Дата
Директор по зем. землеустр.		Молчанов М.В.			
ГИП		Мурзакаева Л.С.			
Главный землеустроитель		Кузин О.А.			
Нормоконтроль		Мурзакаева Л.С.			

Шифр: МК №01192000001190061 09 (1228 -19.02)

Красноярский край Большеулуйский район

Проект внесения изменений в правила землепользования и застройки Сучковского сельсовета

Стадия	Лист	Листов
ПЗЗ	1	1

Карта градостроительного зонирования
Карта зон с особыми условиями использования территорий М 1:50 000

ГРАЖДАНПРОЕКТ

Инв. №17/16410